

「表層地質」 選択時の注意点

(質問)?



下の①～③の場合では、地優連判定時の「表層地質」は、「沖積層」、「洪積層」のどちらを選べばよいかな?

① 旧盛土・旧埋土

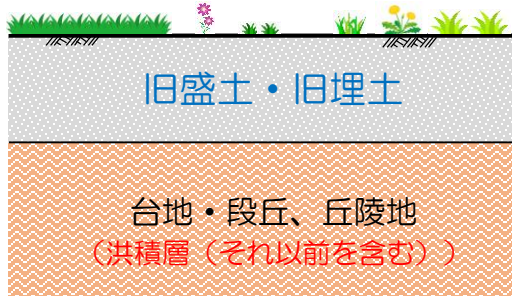

② 新規盛土

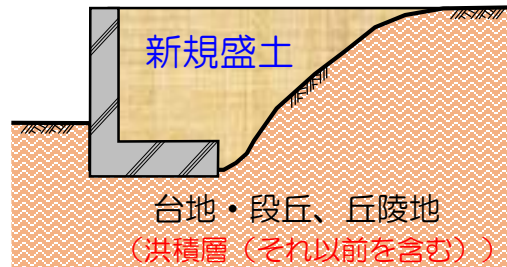

③ 新規埋土

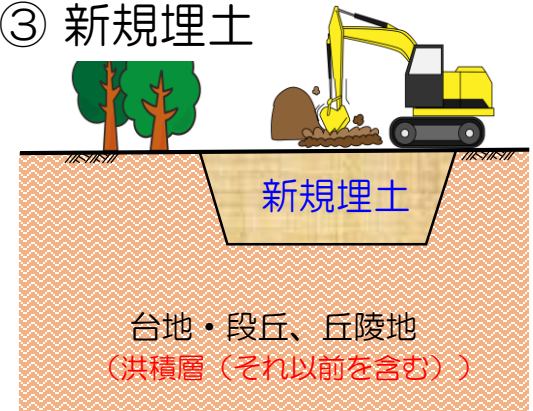

(回答)



「**洪積層 (それ以前を含む)**」
を選択して下さい。

表層地質は、**自然地盤**の地質を反映させてください。
①～③の場合、地優連プログラム判定では、たとえ「洪積層」を選択した場合でも、新旧盛土・埋土は、沖積層とほぼ同等条件で解析されています。

地形判別・表層地質

「地優連判定」へ反映される箇所
利用する地図を選択してください。

土地条件図 治水地形分類図 地形分類図 (土地分類基本調査)

地形分類		
<input type="checkbox"/> 氾濫平野	<input type="checkbox"/> 谷底平野	<input type="checkbox"/> 三角洲・海岸平野
<input type="checkbox"/> 扇状地	<input type="checkbox"/> 緩扇状地	<input type="checkbox"/> 自然堤防
<input type="checkbox"/> 凹地・浅い谷	<input type="checkbox"/> 山地・丘陵地	<input checked="" type="checkbox"/> 段丘・台地
<input type="checkbox"/> 干拓地	<input type="checkbox"/> 湿地	<input type="checkbox"/> 落堀
<input type="checkbox"/> その他		

地形分類判別 *

表層地質 *

沖積層 洪積層 (それ以前を含む)